



ΕΛΛΗΝΙΚΗ ΔΗΜΟΚΡΑΤΙΑ
 ΑΠΟΚΕΝΤΡΩΜΕΝΗ ΔΙΟΙΚΗΣΗ ΑΤΤΙΚΗΣ
 ΓΕΝ. Δ/ΝΣΗ ΔΑΣΩΝ & ΑΓΡ. ΥΠΟΘΕΣΕΩΝ
 Δ/ΝΣΗ ΔΑΣΩΝ ΠΕΙΡΑΙΑ
 ΤΜΗΜΑ ΔΑΣΙΚΩΝ ΧΑΡΤΟΓΡΑΦΗΣΕΩΝ
 Ταχ. Δ/ση: Αγ. Διονυσίου 5
 Ταχ. Κώδ.: 185 45 Πειραιάς
 Πληρ.: Δημ. Παπαδόπουλος
 Τηλ: 210 4132843
 FAX: 210 4174490

Πειραιάς 21.12.2017
 Αρ. πρωτ.: 109510/3092

Θέμα: Μερική κύρωση του δασικού χάρτη των τοπικών και δημοτικών κοινοτήτων των δήμων Αίγινας, Αγκιστρίου, Κυθήρων, Πόρου, Τροιζηνίας-Μεθάνων, Ύδρας και Σπετσών, της Περιφερειακής Ενότητας Νήσων της Περιφέρειας Αττικής.

Έχοντας υπόψη:

1. Τις διατάξεις τού άρθρου 17 ν. 3889/2010 (ΦΕΚ 182Α΄) «Χρηματοδότηση Περιβαλλοντικών Παρεμβάσεων, Πράσινο Ταμείο, Κύρωση Δασικών Χαρτών και άλλες διατάξεις» όπως αυτές ισχύουν μετά την τροποποίηση και συμπλήρωσή τους με
 - την παρ. Ε άρθρου 153 ν. 4389/2016 (ΦΕΚ 94Α΄)
 - την παρ. 3 άρθρο δεύτερο ν. 4462/2017 (ΦΕΚ 39Α΄)
 - την παρ. 3.α . άρθρου 5 ν. 4467/2017 (ΦΕΚ 56Α΄)
 - την παρ. 1 άρθρου 142 ν. 4483/2017 (ΦΕΚ 107Α΄)
 - το άρθρο 30 ν. 4496/2017 (ΦΕΚ 170Α΄)
2. Τις διατάξεις τού άρθρου 28 τού ν. 2664/1998 «Εθνικό Κτηματολόγιο και άλλες διατάξεις» (ΦΕΚ 275Α΄), όπως ισχύει.
3. Τις διατάξεις του άρθρου 3 ν. 998/1979 (ΦΕΚ 289Α΄), «Περί προστασίας των δασών και των δασικών εν γένει εκτάσεων της Χώρας», όπως ισχύουν.
4. Την 158576/1579/04.07.2017 Απόφαση Υ.Π.ΕΝ. (ΦΕΚ 2373Β΄) «Καθορισμός τεχνικών προδιαγραφών και τιμολογίου υπολογισμού προ εκτιμώμενων αμοιβών για τις εργασίες κατάρτισης δασικών χαρτών».
5. Την 146776/2459/21.10.2016 Απόφαση Υ.Π.ΕΝ. (ΦΕΚ 3532Β΄) «Καθορισμός θεμάτων σχετικών με την παράγραφο 1 εδάφια β΄, γ΄, δ΄ και ε΄ τού άρθρου 21 τού ν. 3889/2010 όπως ισχύει.».
6. Την 163993/2909/07.12.2017 απόφαση αναπληρωτή Υ.Π.ΕΝ. (ΦΕΚ 3532Β΄) "Συμπλήρωση της με αριθμό 146776/2459/21.10.2016 Απόφασης Υ.Π.ΕΝ. (ΦΕΚ 3532Β΄) «Καθορισμός θεμάτων σχετικών με την παράγραφο 1 εδάφια β΄, γ΄, δ΄ και ε΄ τού άρθρου 21 τού ν. 3889/2010 όπως ισχύει.»".
7. Το περιεχόμενο τού δασικού χάρτη των τοπικών και δημοτικών κοινοτήτων των δήμων Αίγινας, Αγκιστρίου, Κυθήρων, Πόρου, Τροιζηνίας-Μεθάνων, Ύδρας και Σπετσών, της Περιφερειακής Ενότητας Νήσων της Περιφέρειας Αττικής, που αναρτήθηκε με την 9585/228/10.02.2017 (ορθή επανάληψη) απόφαση της Διεύθυνσης Δασών Πειραιά.
8. Την υπ' αριθμ. 106176/3004/20.12.2017 απόφαση θεώρησης της Δ/νσης Δασών Αττικής, κατ' εφαρμογή της παρ. 2 άρθρου 17 ν. 3889/2010 (ΦΕΚ 182Α΄), με την οποία εγκρίθηκε το θεματικό περιεχόμενο και η βάση γεωχωρικών δεδομένων του εν θέματι δασικού χάρτη.
9. Την με αριθμό 15869/15-05-2017 (ΦΕΚ 250/Υ.Ο.Δ.Δ./26-05-2017) απόφαση ΥΠΕΣ περί διορισμού Συντονιστή της Αποκεντρωμένης Διοίκησης Αττικής.

Αποφασίζουμε

Κυρώνουμε μερικώς τον δασικό χάρτη των περιοχών:

1. Δήμος Αγκιστρίου
2. Δήμος Αίγινας
 - α. Δημοτική Κοινότητα Αίγινας
 - β. Δημοτική Κοινότητα Βαθέος
 - γ. Δημοτική Κοινότητα Κυψέλης
 - δ. Δημοτική Κοινότητα Μεσαγρού
 - ε. Τοπική Κοινότητα Πέρδικας
3. Δήμος Κυθήρων
 - α. Δημοτική Ενότητα Αντικυθήρων
 - α.1. Δημοτική Κοινότητα Αντικυθήρων
 - β. Δημοτική Ενότητα Κυθήρων
 - β.1. Τοπική Κοινότητα Αρωνιάδικων
 - β.2. Τοπική Κοινότητα Καραβά
 - β.3. Τοπική Κοινότητα Καρβουνάδων
 - β.4. Τοπική Κοινότητα Κοντολιάνικων
 - β.5. Τοπική Κοινότητα Κυθήρων
 - β.6. Τοπική Κοινότητα Λιβαδίου
 - β.7. Τοπική Κοινότητα Λογοθετιάνικων
 - β.8. Τοπική Κοινότητα Μητάτων
 - β.9. Τοπική Κοινότητα Μυλοποτάμου
 - β.10. Τοπική Κοινότητα Μυρτιδίων
 - β.11. Τοπική Κοινότητα Ποταμού
 - β.12. Τοπική Κοινότητα Φρατσίων
 - β.13. Τοπική Κοινότητα Φριλιγκιάνικων
4. Δήμος Πόρου
5. Δήμος Σπετσών
6. Δήμος Τροιζηνίας-Μεθάνων
 - α. Δημοτική Ενότητα Μεθάνων
 - α.1. Τοπική Κοινότητα Κουνουπίτσας
 - α.2. Τοπική Κοινότητα Κυψέλης Μεθάνων
 - α.3. Τοπική Κοινότητα Λουτροπόλεως Μεθάνων
 - α.4. Τοπική Κοινότητα Μεγαλοχωρίου
 - β. Δημοτική Ενότητα Τροιζήνας
 - β.1. Δημοτική Κοινότητα Γαλατά
 - β.2. Τοπική Κοινότητα Άνω Φαναρίου
 - β.3. Τοπική Κοινότητα Δρυόπης
 - β.4. Τοπική Κοινότητα Καρατζά
 - β.5. Τοπική Κοινότητα Τακτικούπόλης
 - β.6. Τοπική Κοινότητα Τροιζήνας
7. Δήμος Ύδρας

της Περιφερειακή Ενότητα Νήσων της Περιφέρειας Αττικής, ως προς τα τμήματά του, όπως θεωρήθηκαν με την 106176/3004/20.12.2017 απόφαση της Δ/σης Δασών Πειραιά της Αποκεντρωμένης Διοίκησης Αττικής, και εμφανίζονται στο συνημμένο ψηφιακό διάγραμμα (.pdf) κλίμακας 1:20.000, που συνοδεύει και αποτελεί αναπόσπαστο τμήμα της παρούσας, στο οποίο αποτυπώνονται με:

α. με πράσινο περίγραμμα και πράσινη διαγράμμιση, τα τμήματα που αποτελούν δασικές εν γένει εκτάσεις των παρ. 1, 2, 3, 4 και 5 του άρθρου 3 του ν. 998/1979 όπως ισχύει.

β. με κίτρινο περίγραμμα και κίτρινη διαγράμμιση, τα τμήματα που αποτελούν εκτάσεις που δεν διέπονται από τις διατάξεις της δασικής νομοθεσίας.

Από την ημερομηνία δημοσίευσης της παρούσας ο ανωτέρω δασικός χάρτης καθίσταται οριστικός και έχει πλήρη αποδεικτική ισχύ σε κάθε διοικητική ή δικαστική αρχή για όλα τα τμήματα που αποτυπώνονται σε αυτόν

με πράσινο περίγραμμα και πράσινη διαγράμμιση, τα οποία αποτελούν δασικές εν γένει εκτάσεις των παραγράφων 1, 2, 3, 4 και 5 του άρθρου 3 του ν. 998/1979, όπως ισχύει.

Επί των ανωτέρω εκτάσεων εφαρμόζονται οι διατάξεις της δασικής νομοθεσίας, με την επιφύλαξη των προβλεπομένων στην παράγραφο 5 του ως άνω άρθρου 3, ως προς τις χορτολιβαδικές και τις πετρώδεις και βραχώδεις εκτάσεις των περιπτώσεων α' και β' της ως άνω παραγράφου.

Ο οριστικός δασικός χάρτης φυλάσσεται και τηρείται από το Τμήμα Δασικών Χαρτογραφήσεων της Διεύθυνσης Δασών Πειραιά στον ειδικό διαδικτυακό τόπο ανάρτησης δασικών χαρτών στην ιστοσελίδα της Ε.Κ.ΧΑ. Α.Ε.

Τα λοιπά τμήματα τού αναρτημένου δασικού χάρτη, για τα οποία είτε ασκήθηκαν αντιρρήσεις είτε εξαιρέθηκαν κατά τα προβλεπόμενα της με αριθμό 106176/3004/20.12.2017 απόφασης θεώρησης, αποτελούν τον προσωρινό δασικό χάρτη, της παρ. 7 του άρθρου 17 ν. 3889/2010.

Η ισχύς της παρούσας απόφασης αρχίζει από τη δημοσίευσή της στην Εφημερίδα της Κυβερνήσεως.
Η απόφαση αυτή να δημοσιευτεί στην Εφημερίδα της Κυβερνήσεως.

Ο ΣΥΝΤΟΝΙΣΤΗΣ ΤΗΣ
ΑΠΟΚΕΝΤΡΩΜΕΝΗΣ ΔΙΟΙΚΗΣΗΣ ΑΤΤΙΚΗΣ

ΣΠΥΡΙΔΩΝ ΚΟΚΚΙΝΑΚΗΣ

ΑΠΟΚΕΝΤΡΩΜΕΝΗ ΔΙΟΙΚΗΣΗ ΑΤΤΙΚΗΣ
ΓΕΝΙΚΗ ΔΙΕΥΘΥΝΣΗ ΔΑΣΩΝ ΚΑΙ ΑΓΡΟΤΙΚΩΝ ΥΠΟΘΕΣΕΩΝ
ΔΙΕΥΘΥΝΣΗ ΔΑΣΩΝ ΠΕΙΡΑΙΑ

ΠΕΡΙΦΕΡΕΙΑΚΗ ΕΝΟΤΗΤΑ ΝΗΣΩΝ
ΔΗΜΟΤΙΚΕΣ/ΤΟΠΙΚΕΣ ΚΟΙΝΟΤΗΤΕΣ ΔΗΜΟΥ ΑΙΓΙΝΑΣ
ΚΑΙ ΔΗΜΟΣ ΑΓΚΙΣΤΡΙΟΥ

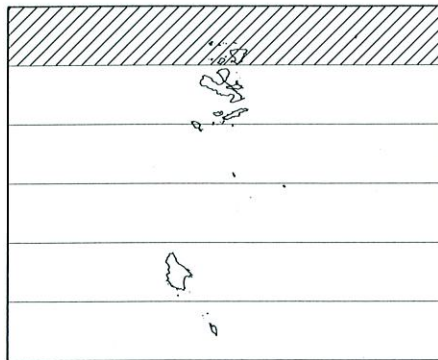

ΜΕΡΙΚΩΣ ΚΥΡΩΜΕΝΟΣ ΔΑΣΙΚΟΣ ΧΑΡΤΗΣ



ΚΛΙΜΑΚΑ :
ΦΩΤΟΛΗΨΙΑ: 2007

ΕΠΙΣΥΝΑΠΤΕΤΑΙ ΣΤΗΝ ΥΠ'ΑΡΙΘΜ. 109510/3092/21.12.2017
ΑΠΟΦΑΣΗ ΑΠΟΚΕΝΤΡΩΜΕΝΗΣ ΔΙΟΙΚΗΣΗΣ ΑΤΤΙΚΗΣ

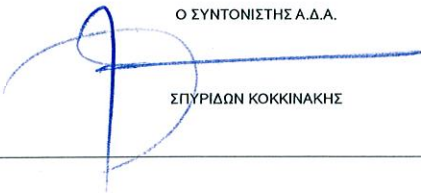
Ο ΣΥΝΤΟΝΙΣΤΗΣ Α.Δ.Α.



ΣΠΥΡΙΔΩΝ ΚΟΚΚΙΝΑΚΗΣ

ΥΠΟΜΝΗΜΑ

-  ΔΑΣΙΚΕΣ ΕΝ ΓΕΝΕΙ ΕΚΤΑΣΕΙΣ ΤΩΝ ΠΑΡ. 1,2,3,4 ΚΑΙ 5, ΑΡΘΡΟΥ 3, Ν.998/79 ΟΠΩΣ ΙΣΧΥΕΙ
-  ΕΚΤΑΣΕΙΣ ΠΟΥ ΔΕ ΔΙΕΠΟΝΤΑΙ ΑΠΟ ΤΙΣ ΔΙΑΤΑΞΕΙΣ ΤΗΣ ΔΑΣΙΚΗΣ ΝΟΜΟΘΕΣΙΑΣ

ΘΕΩΡΗΘΗΚΕ
ΜΕ ΤΗΝ 106176/3004/20.12.2017 ΑΠΟΦΑΣΗ ΔΙΕΥΘΥΝΣΗΣ ΔΑΣΩΝ ΠΕΙΡΑΙΑ
Η ΑΝΑΠΛ. ΠΡΟΣΤΑΜΕΝΗ ΤΗΣ ΔΙΕΥΘΥΝΣΗΣ

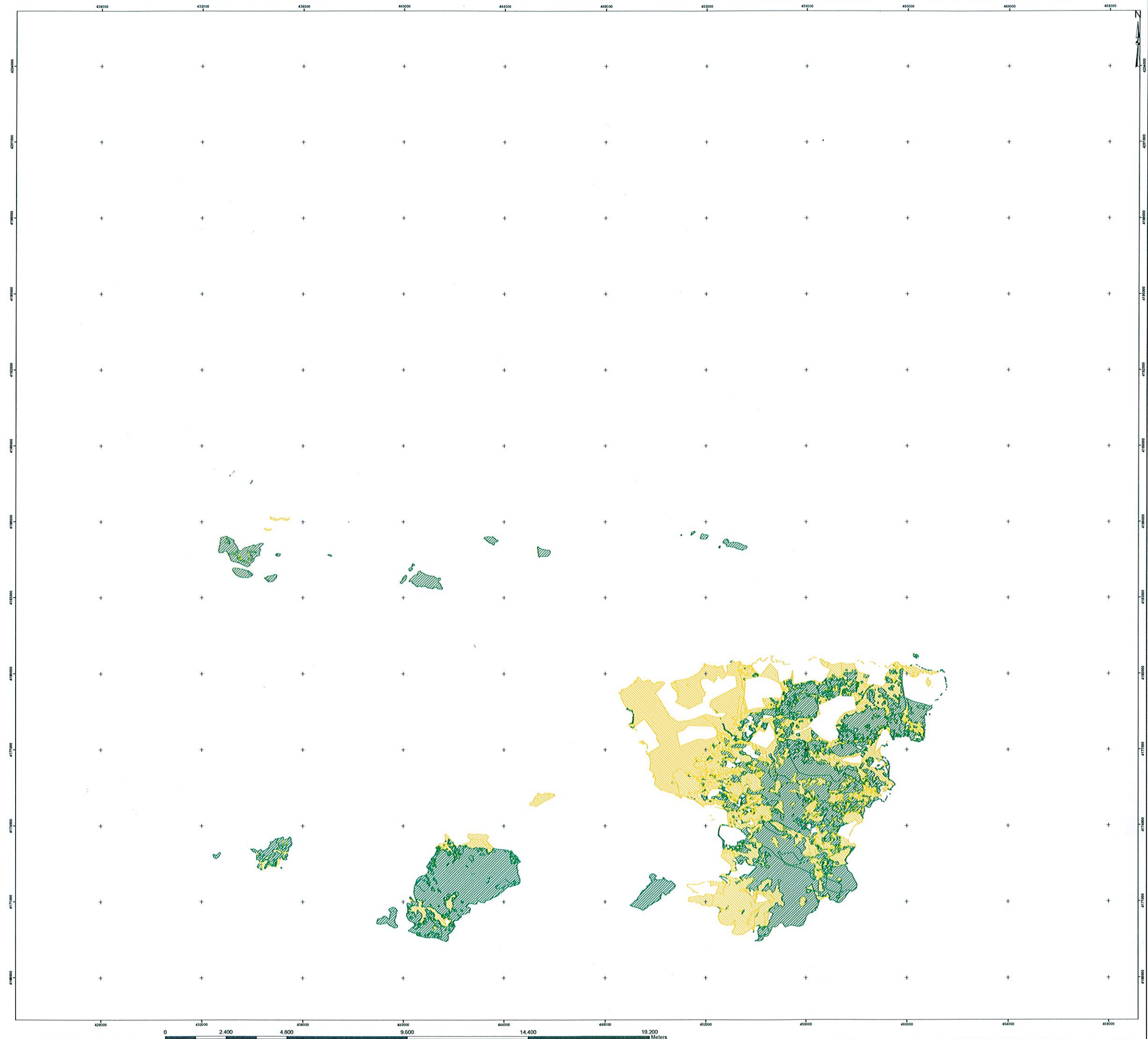
ΣΟΦΙΑ ΜΥΤΕΛΕΤΣΗ
ΔΑΣΟΛΟΓΟΣ



ΑΠΟΚΕΝΤΡΩΜΕΝΗ ΔΙΟΙΚΗΣΗ ΑΤΤΙΚΗΣ
ΓΕΝΙΚΗ ΔΙΕΥΘΥΝΣΗ ΔΑΣΩΝ ΚΑΙ ΑΓΡΟΤΙΚΩΝ ΥΠΟΘΕΣΕΩΝ
ΔΙΕΥΘΥΝΣΗ ΔΑΣΩΝ ΠΕΙΡΑΙΑ

ΠΕΡΙΦΕΡΕΙΑΚΗ ΕΝΟΤΗΤΑ ΝΗΣΩΝ
ΔΗΜΟΤΙΚΗ ΚΟΙΝΟΤΗΤΑ ΑΝΤΙΚΥΘΩΡΩΝ
ΔΗΜΟΥ ΚΥΘΗΡΩΝ

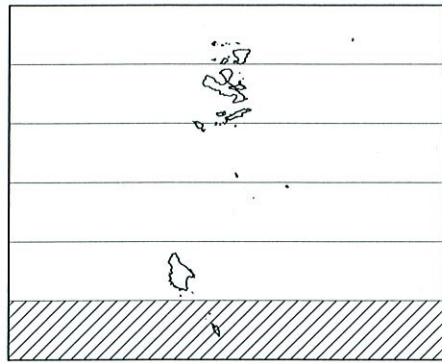

ΜΕΡΙΚΩΣ ΚΥΡΩΜΕΝΟΣ ΔΑΣΙΚΟΣ ΧΑΡΤΗΣ



ΚΛΙΜΑΚΑ :
ΦΩΤΟΛΗΨΙΑ: 2007

ΕΠΙΣΥΝΑΠΤΕΤΑΙ ΣΤΗΝ ΥΠ'ΑΡΙΘΜ. 109510/3092/21.12.2017
ΑΠΟΦΑΣΗ ΑΠΟΚΕΝΤΡΩΜΕΝΗΣ ΔΙΟΙΚΗΣΗΣ ΑΤΤΙΚΗΣ

Ο ΣΥΝΤΟΝΙΣΤΗΣ Α.Δ.Α.

ΣΠΥΡΙΔΩΝ ΚΟΚΚΙΝΑΚΗΣ

ΥΠΟΜΝΗΜΑ

-  ΔΑΣΙΚΕΣ ΕΝ ΓΕΝΕΙ ΕΚΤΑΣΕΙΣ ΤΩΝ ΠΑΡ. 1,2,3,4 ΚΑΙ 5, ΑΡΘΡΟΥ 3, Ν.998/79 ΟΠΩΣ ΙΣΧΥΕΙ
-  ΕΚΤΑΣΕΙΣ ΠΟΥ ΔΕΝ ΔΙΕΠΟΝΤΑΙ ΑΠΟ ΤΙΣ ΔΙΑΤΑΞΕΙΣ ΤΗΣ ΔΑΣΙΚΗΣ ΝΟΜΟΘΕΣΙΑΣ

ΘΕΩΡΗΘΗΚΕ
ΜΕ ΤΗΝ 106176/3004/20.12.2017 ΑΠΟΦΑΣΗ ΔΙΕΥΘΥΝΣΗΣ ΔΑΣΩΝ ΠΕΙΡΑΙΑ

Η ΑΝΑΠΛ. ΠΡΟΣΤΑΜΕΝΗ της ΔΙΕΥΘΥΝΣΗΣ

ΣΟΦΙΑ ΜΥΤΕΛΕΤΣΗ
ΔΑΣΟΛΟΓΟΣ

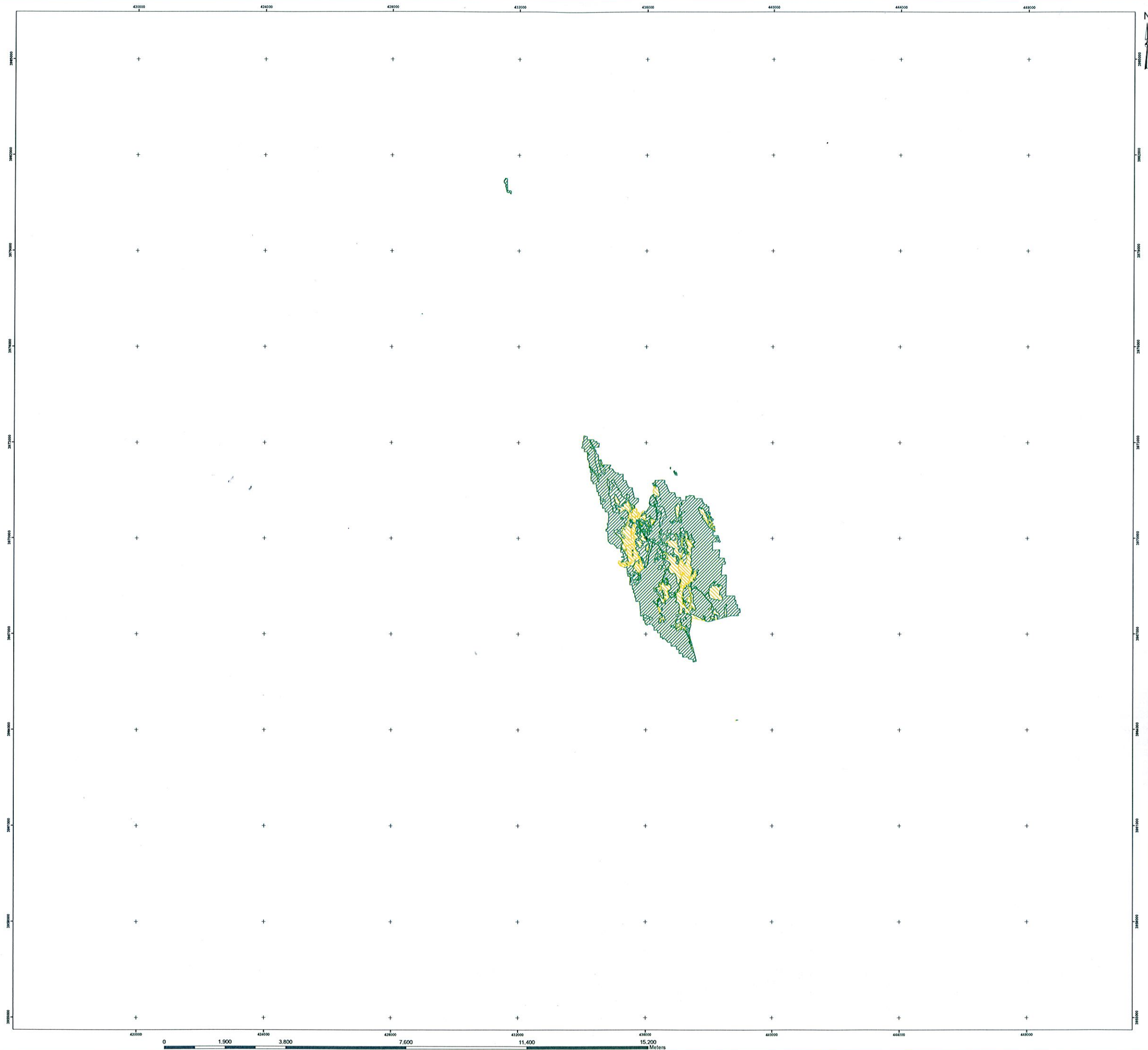
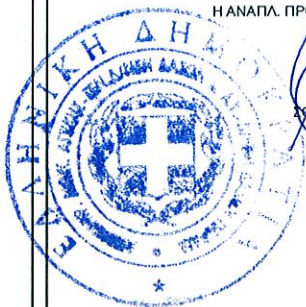

ΑΠΟΚΕΝΤΡΩΜΕΝΗ ΔΙΟΙΚΗΣΗ ΑΤΤΙΚΗΣ
ΓΕΝΙΚΗ ΔΙΕΥΘΥΝΣΗ ΔΑΣΩΝ ΚΑΙ ΑΓΡΟΤΙΚΩΝ ΥΠΟΘΕΣΕΩΝ
ΔΙΕΥΘΥΝΣΗ ΔΑΣΩΝ ΠΕΙΡΑΙΑ

ΠΕΡΙΦΕΡΕΙΑΚΗ ΕΝΟΤΗΤΑ ΝΗΣΩΝ
ΔΗΜΟΤΙΚΗ ΚΟΙΝΟΤΗΤΑ ΑΝΤΙΚΥΘΗΡΩΝ
ΔΗΜΟΥ ΚΥΘΗΡΩΝ

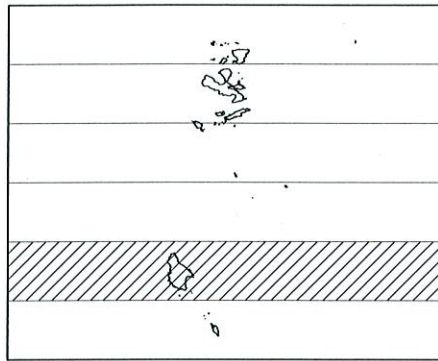

ΜΕΡΙΚΩΣ ΚΥΡΩΜΕΝΟΣ ΔΑΣΙΚΟΣ ΧΑΡΤΗΣ



ΚΛΙΜΑΚΑ :
ΦΩΤΟΛΗΨΙΑ: 2007

ΕΠΙΣΥΝΑΠΤΕΤΑΙ ΣΤΗΝ ΥΠ'ΑΡΙΘΜ. 109510/3092/21.12.2017
ΑΠΟΦΑΣΗ ΑΠΟΚΕΝΤΡΩΜΕΝΗΣ ΔΙΟΙΚΗΣΗΣ ΑΤΤΙΚΗΣ

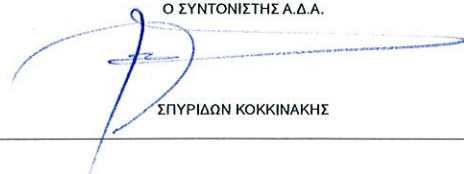
Ο ΣΥΝΤΟΝΙΣΤΗΣ Α.Δ.Α.

ΣΠΥΡΙΔΩΝ ΚΟΚΚΙΝΑΚΗΣ

ΥΠΟΜΝΗΜΑ

-  ΔΑΣΙΚΕΣ ΕΝ ΓΕΝΕΙ ΕΚΤΑΣΕΙΣ ΤΩΝ ΠΑΡ. 1,2,3,4 ΚΑΙ 5, ΑΡΘΡΟΥ 3, Ν.998/79 ΟΠΩΣ ΙΣΧΥΕΙ
-  ΕΚΤΑΣΕΙΣ ΠΟΥ ΔΕ ΔΙΕΠΟΝΤΑΙ ΑΠΟ ΤΙΣ ΔΙΑΤΑΞΕΙΣ ΤΗΣ ΔΑΣΙΚΗΣ ΝΟΜΟΘΕΣΙΑΣ

ΘΕΩΡΗΘΗΚΕ
ΜΕ ΤΗΝ 106176/3004/20.12.2017 ΑΠΟΦΑΣΗ ΔΙΕΥΘΥΝΣΗΣ ΔΑΣΩΝ ΠΕΙΡΑΙΑ

Η ΑΝΑΠΛ. ΠΡΟΪΤΑΜΕΝΗ ΤΗΣ ΔΙΕΥΘΥΝΣΗΣ

ΣΟΦΙΑ ΜΥΤΕΛΕΤΣΗ
ΔΑΣΟΛΟΓΟΣ

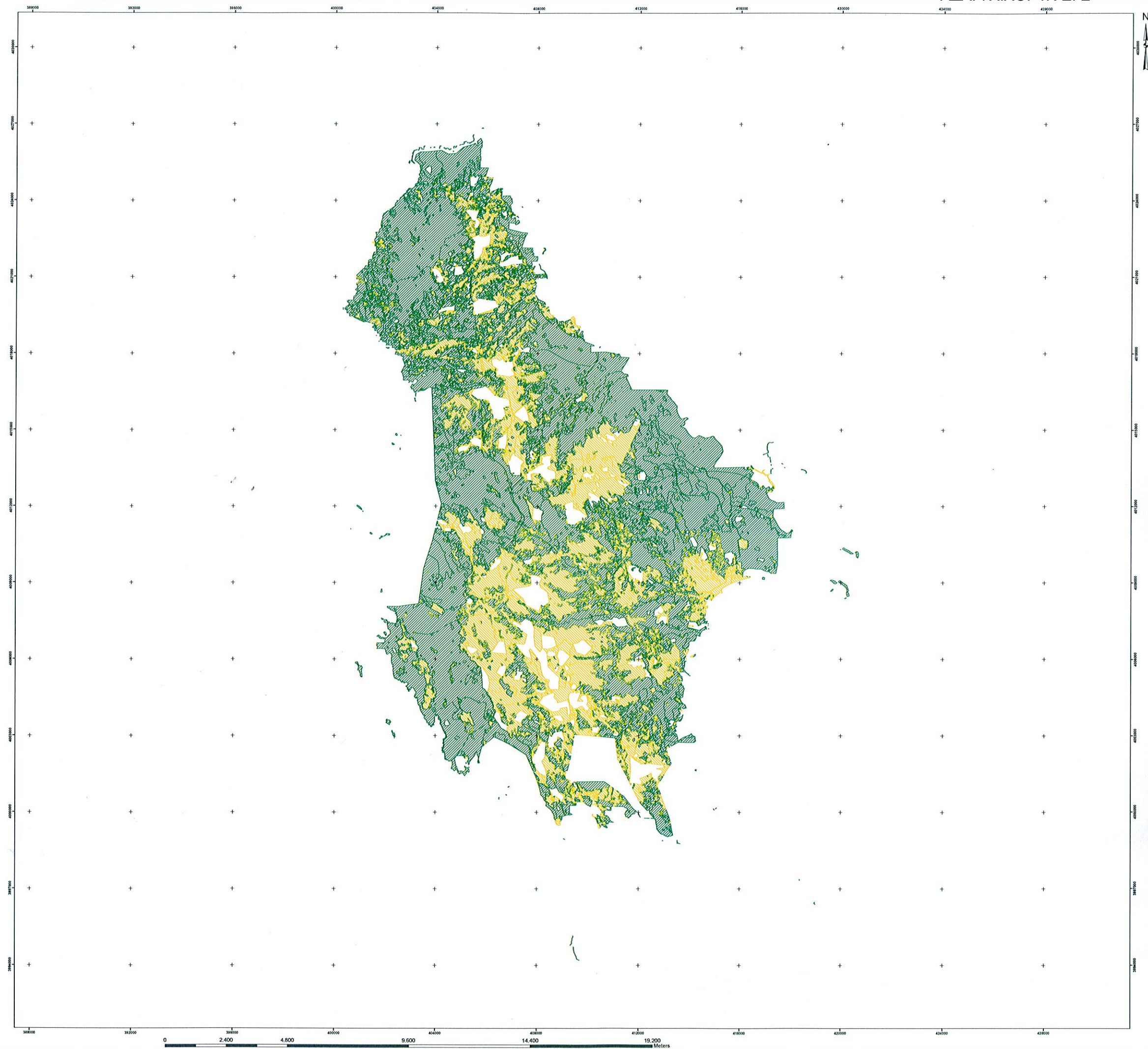

ΑΠΟΚΕΝΤΡΩΜΕΝΗ ΔΙΟΙΚΗΣΗ ΑΤΤΙΚΗΣ
ΓΕΝΙΚΗ ΔΙΕΥΘΥΝΣΗ ΔΑΣΩΝ ΚΑΙ ΑΓΡΟΤΙΚΩΝ ΥΠΟΘΕΣΕΩΝ
ΔΙΕΥΘΥΝΣΗ ΔΑΣΩΝ ΠΕΙΡΑΙΑ

ΠΕΡΙΦΕΡΕΙΑΚΗ ΕΝΟΤΗΤΑ ΝΗΣΩΝ
ΔΗΜΟΙ ΠΟΡΟΥ ΚΑΙ ΥΔΡΑΣ ΚΑΙ
ΔΗΜΟΤΙΚΕΣ/ΤΟΠΙΚΕΣ ΚΟΙΝΟΤΗΤΕΣ ΔΗΜΟΥ ΤΡΟΙΖΗΝΙΑΣ-ΜΕΘΑΝΩΝ

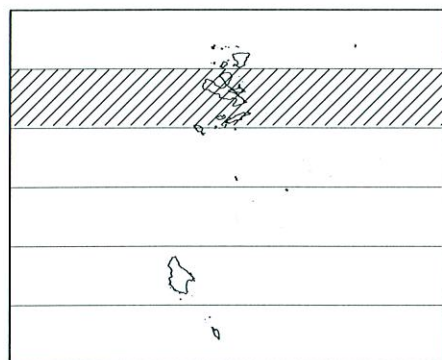

ΜΕΡΙΚΩΣ ΚΥΡΩΜΕΝΟΣ ΔΑΣΙΚΟΣ ΧΑΡΤΗΣ



ΚΛΙΜΑΚΑ:
ΦΩΤΟΛΗΨΙΑ: 2007

ΕΠΙΣΥΝΑΠΤΕΤΑΙ ΣΤΗΝ ΥΠ'ΑΡΙΘΜ. 109510/3092/21.12.2017
ΑΠΟΦΑΣΗ ΑΠΟΚΕΝΤΡΩΜΕΝΗΣ ΔΙΟΙΚΗΣΗΣ ΑΤΤΙΚΗΣ

Ο ΣΥΝΤΟΝΙΣΤΗΣ Α.Δ.Δ.

ΣΠΥΡΙΔΩΝ ΚΟΚΚΙΝΑΚΗΣ

ΥΠΟΜΝΗΜΑ

-  ΔΑΣΙΚΕΣ ΕΝ ΓΕΝΕΙ ΕΚΤΑΣΕΙΣ ΤΩΝ ΠΑΡ. 1,2,3,4 ΚΑΙ 5, ΑΡΘΡΟΥ 3, Ν.998/79 ΟΠΩΣ ΙΣΧΥΕΙ
-  ΕΚΤΑΣΕΙΣ ΠΟΥ ΔΕ ΔΙΕΠΟΝΤΑΙ ΑΠΟ ΤΙΣ ΔΙΑΤΑΞΕΙΣ ΤΗΣ ΔΑΣΙΚΗΣ ΝΟΜΟΘΕΣΙΑΣ

ΘΕΩΡΗΘΗΚΕ
ΜΕ ΤΗΝ 106176/3004/20.12.2017 ΑΠΟΦΑΣΗ ΔΙΕΥΘΥΝΣΗΣ ΔΑΣΩΝ ΠΕΙΡΑΙΑ
Η ΑΝΑΓΛ. ΠΡΟΣΤΑΜΕΝΗ ΤΗΣ ΔΙΕΥΘΥΝΣΗΣ

Η ΑΝΑΓΛ. ΠΡΟΣΤΑΜΕΝΗ ΤΗΣ ΔΙΕΥΘΥΝΣΗΣ

ΣΟΦΙΑ ΜΥΤΕΛΕΤΣΗ
ΔΑΣΟΛΟΓΟΣ

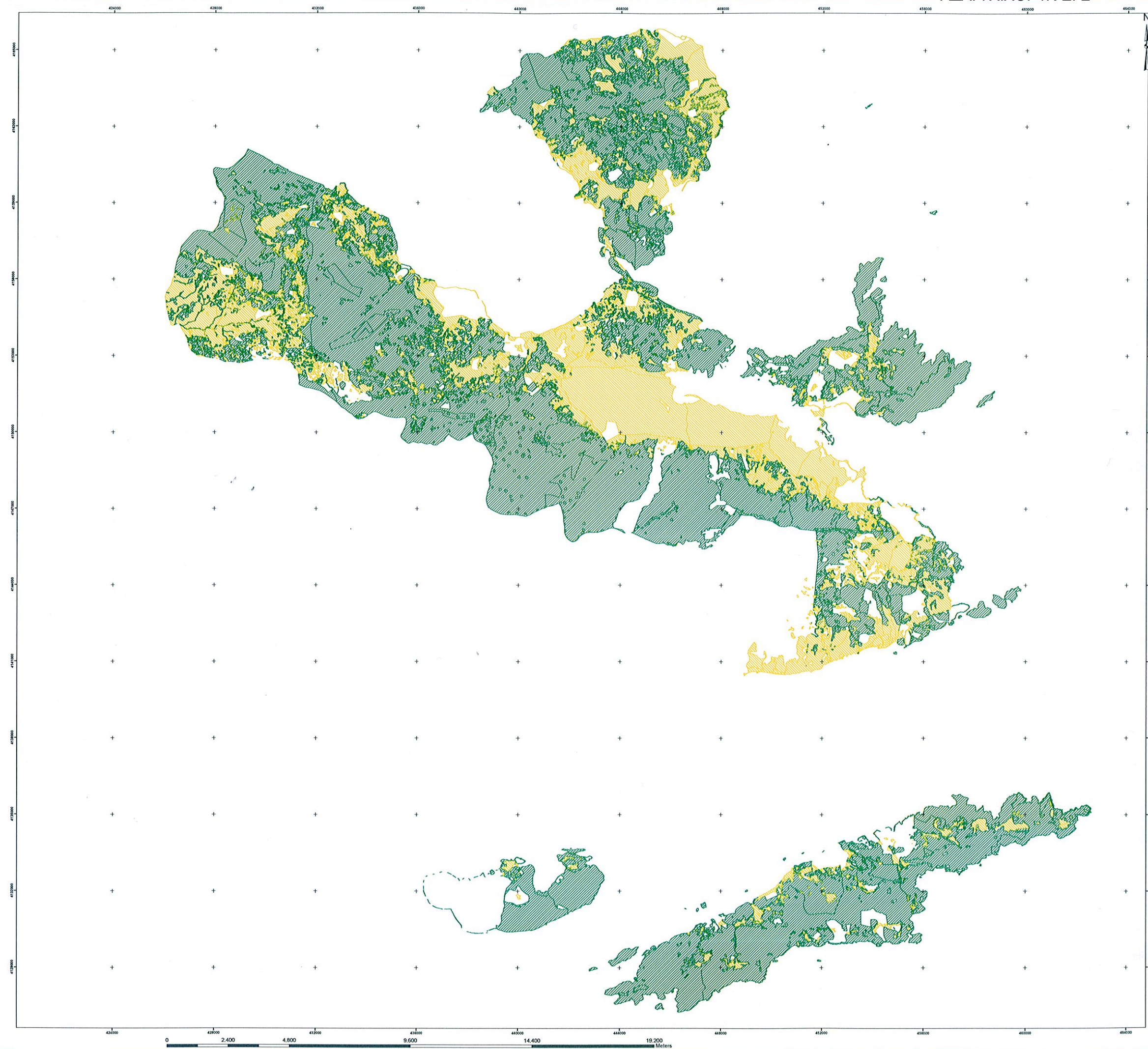

ΑΠΟΚΕΝΤΡΩΜΕΝΗ ΔΙΟΙΚΗΣΗ ΑΤΤΙΚΗΣ
ΓΕΝΙΚΗ ΔΙΕΥΘΥΝΣΗ ΔΑΣΩΝ ΚΑΙ ΑΓΡΟΤΙΚΩΝ ΥΠΟΘΕΣΕΩΝ
ΔΙΕΥΘΥΝΣΗ ΔΑΣΩΝ ΠΕΙΡΑΙΑ

ΠΕΡΙΦΕΡΕΙΑΚΗ ΕΝΟΤΗΤΑ ΝΗΣΩΝ
ΔΗΜΟΣ ΣΠΕΤΣΩΝ

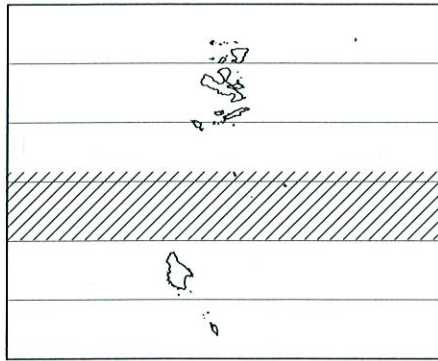

ΜΕΡΙΚΩΣ ΚΥΡΩΜΕΝΟΣ ΔΑΣΙΚΟΣ ΧΑΡΤΗΣ



ΚΛΙΜΑΚΑ :
ΦΩΤΟΛΗΨΙΑ: 2007

ΕΠΙΣΥΝΑΠΤΕΤΑΙ ΣΤΗΝ ΥΠ'ΑΡΙΘΜ. 109510/3092/21.12.2017
ΑΠΟΦΑΣΗ ΑΠΟΚΕΝΤΡΩΜΕΝΗΣ ΔΙΟΙΚΗΣΗΣ ΑΤΤΙΚΗΣ

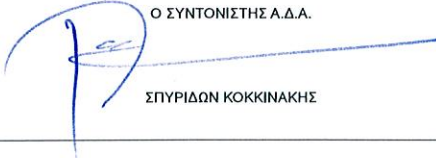
Ο ΣΥΝΤΟΝΙΣΤΗΣ Α.Δ.Α.



ΣΠΥΡΙΔΩΝ ΚΟΚΚΙΝΑΚΗΣ

ΥΠΟΜΝΗΜΑ

-  ΔΑΣΙΚΕΣ ΕΝ ΓΕΝΕΙ ΕΚΤΑΣΕΙΣ ΤΩΝ ΠΑΡ. 1,2,3,4 ΚΑΙ 5, ΑΡΘΡΟΥ 3, Ν.998/79 ΟΠΩΣ ΙΣΧΥΕΙ
-  ΕΚΤΑΣΕΙΣ ΠΟΥ ΔΕ ΔΙΕΠΟΝΤΑΙ ΑΠΟ ΤΙΣ ΔΙΑΤΑΞΕΙΣ ΤΗΣ ΔΑΣΙΚΗΣ ΝΟΜΟΘΕΣΙΑΣ

ΜΕ ΤΗΝ 106176/3004/20.12.2017 ΑΠΟΦΑΣΗ ΔΙΕΥΘΥΝΣΗΣ ΔΑΣΩΝ ΠΕΙΡΑΙΑ
Η ΑΝΑΓΛΩ ΠΡΟΣΤΑΜΕΝΗ ΤΗΣ ΔΙΕΥΘΥΝΣΗΣ

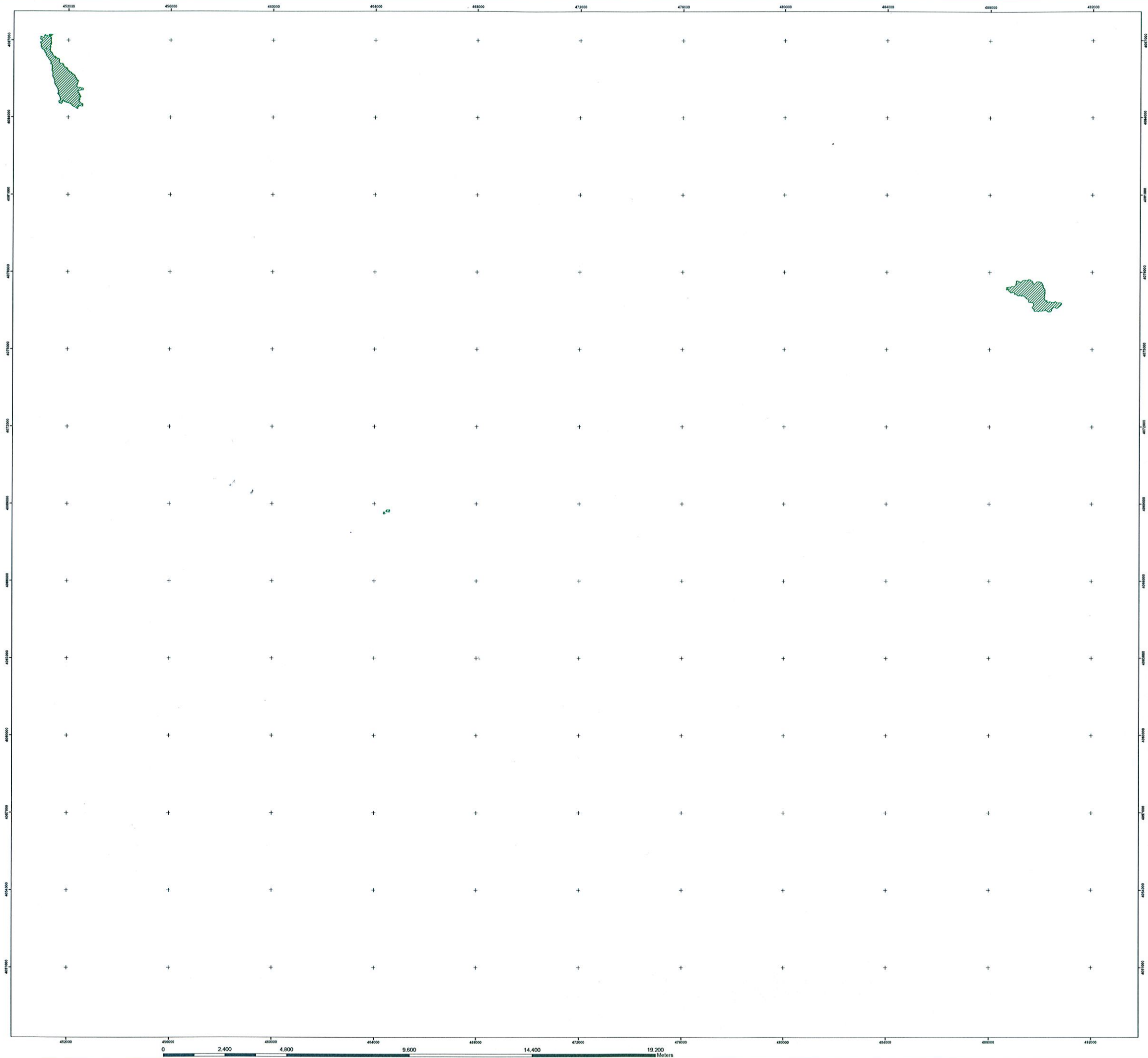
ΣΥΝΑΜΥΤΕΛΕΤΗ
ΔΑΣΟΛΟΓΟΣ



ΑΠΟΚΕΝΤΡΩΜΕΝΗ ΔΙΟΙΚΗΣΗ ΑΤΤΙΚΗΣ
ΓΕΝΙΚΗ ΔΙΕΥΘΥΝΣΗ ΔΑΣΩΝ ΚΑΙ ΑΓΡΟΤΙΚΩΝ ΥΠΟΘΕΣΕΩΝ
ΔΙΕΥΘΥΝΣΗ ΔΑΣΩΝ ΠΕΙΡΑΙΑ

ΠΕΡΙΦΕΡΕΙΑΚΗ ΕΝΟΤΗΤΑ ΝΗΣΩΝ
ΔΗΜΟΣ ΣΠΕΤΣΩΝ

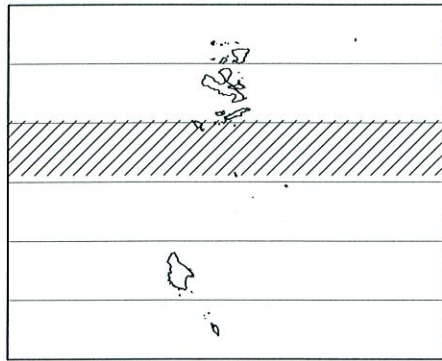

ΜΕΡΙΚΩΣ ΚΥΡΩΜΕΝΟΣ ΔΑΣΙΚΟΣ ΧΑΡΤΗΣ



ΚΛΙΜΑΚΑ:
ΦΩΤΟΛΗΨΙΑ: 2007

ΕΠΙΣΥΝΑΠΤΕΤΑΙ ΣΤΗΝ ΥΠ'ΑΡΙΘΜ. 109510/3092/21.12.2017
ΑΠΟΦΑΣΗ ΑΠΟΚΕΝΤΡΩΜΕΝΗΣ ΔΙΟΙΚΗΣΗΣ ΑΤΤΙΚΗΣ

Ο ΣΥΝΤΟΝΙΣΤΗΣ Α.Δ.Α.

ΣΠΥΡΙΔΩΝ ΚΟΚΚΙΝΑΚΗΣ

ΥΠΟΜΝΗΜΑ

-  ΔΑΣΙΚΕΣ ΕΝ ΓΕΝΕΙ ΕΚΤΑΣΕΙΣ ΤΩΝ ΠΑΡ. 1,2,3,4 ΚΑΙ 5, ΑΡΘΡΟΥ 3, Ν.998/79 ΟΠΩΣ ΙΣΧΥΕΙ
-  ΕΚΤΑΣΕΙΣ ΠΟΥ ΔΕ ΔΙΕΠΟΝΤΑΙ ΑΠΟ ΤΙΣ ΔΙΑΤΑΞΕΙΣ ΤΗΣ ΔΑΣΙΚΗΣ ΝΟΜΟΘΕΣΙΑΣ

ΘΕΩΡΗΘΗΣΕ
ΜΕ ΤΗΝ 106176/3004/20.12.2017 ΑΠΟΦΑΣΗ ΔΙΕΥΘΥΝΣΗΣ ΔΑΣΩΝ ΠΕΙΡΑΙΑ
Η ΑΝΑΠΛ. ΠΡΟΪΣΤΑΜΕΝΗ ΤΗΣ ΔΙΕΥΘΥΝΣΗΣ



ΣΦΡΑΓΙΣΤΕΛΕΤΗ
ΔΑΣΟΛΟΓΟΣ

